

## INFORME DIARIO DE MONITOREO DE MEDIOS\*

\*Vigilancia basada en eventos de interés epidemiológico mediante el monitoreo de medios abiertos de comunicación locales y nacionales.

### Reporte de eventos:

Amenaza	Tema	Medio	Fecha	Resumen	Liga	Prioridad
Biológico	Tratamiento de aguas residuales	El sol de Cuernavaca	15 marzo 2021	El Ayuntamiento de Yecapixtla, en conjunto con la Comisión Nacional del Agua y la Comisión Estatal del Agua, llevarán a cabo trabajo de mejora de la Planta de Tratamiento, a fin de poder tratar las aguas residuales y evitar más contaminación al Río Cuautla.	<a href="https://www.elsoldecuernavaca.com.mx/local/yecapixtla-mejorara-su-tratamiento-de-aguas-residuales-7994617.html">https://www.elsoldecuernavaca.com.mx/local/yecapixtla-mejorara-su-tratamiento-de-aguas-residuales-7994617.html</a>	Bajo
Biológico	Casos Covid-19	Diario de Morelos	16 marzo 2021	La Secretaría de Salud pide a la población no confiarse, pues si bien la entidad está en semáforo de riesgo epidémico color verde, es necesario portar todos los elementos del Escudo de la Salud.	<a href="https://www.diariodemorelos.com/noticias/registra-morelos-17-nuevos-casos-de-covid-19-y-151-activos">https://www.diariodemorelos.com/noticias/registra-morelos-17-nuevos-casos-de-covid-19-y-151-activos</a>	Bajo
Biológico	Fortalecen medidas sanitarias	Diario de Morelos	16 marzo 2021	A fin de fortalecer el trabajo interinstitucional a favor de la población morelense, autoridades de la Secretaría de Salud Morelos y del Instituto Nacional de Salud Pública (INSP) sostuvieron una reunión de trabajo para impulsar acciones en materia sanitaria.	<a href="https://www.diariodemorelos.com/noticias/se-fortalecen-las-medidas-sanitarias-con-alianza-insp-salud-morelos">https://www.diariodemorelos.com/noticias/se-fortalecen-las-medidas-sanitarias-con-alianza-insp-salud-morelos</a>	Bajo
Biológico	Casos activos Covid-19	Diario de Morelos	16 marzo 2021	La Secretaría de Salud pide a la población no confiarse, pues si bien la entidad está en semáforo de riesgo epidémico color verde, es necesario portar todos los elementos del Escudo de la Salud.	<a href="https://www.diariodemorelos.com/noticias/registra-morelos-17-nuevos-casos-de-covid-19-y-151-activos">https://www.diariodemorelos.com/noticias/registra-morelos-17-nuevos-casos-de-covid-19-y-151-activos</a>	Bajo
Biológico	Prevención de Covid-19	Diario de Morelos	16 marzo 2021	Pese a encontrarnos en color verde del Semáforo de Contingencia sanitaria en Morelos, los Pueblos Mágicos con los que cuenta la entidad regresaron operativos de supervisión de medidas preventivas contra COVID19.	<a href="https://www.diariodemorelos.com/noticias/vuelven-filtros-contracovid19-en-pueblos-magicos">https://www.diariodemorelos.com/noticias/vuelven-filtros-contracovid19-en-pueblos-magicos</a>	Bajo
Biológico	Prevención de enfermedades	La Unión	16 marzo 2021	De cara a la realización del tradicional carnaval de este municipio, que se desarrollará del 25 al 28 de marzo, se llevó a cabo la capacitación de vendedores de alimentos para prevenir el riesgo de un brote de enfermedades gastrointestinales durante esas festividades, informó Erika Beltrán Chirinos, directora de Bienestar Social del municipio.	<a href="https://launion.com.mx/morelos/cuautla/noticias/202060-buscan-prevenir-enfermedades-durante-el-carnaval-de-yautepac.html">https://launion.com.mx/morelos/cuautla/noticias/202060-buscan-prevenir-enfermedades-durante-el-carnaval-de-yautepac.html</a>	Bajo
Biológico	Casos acumulados Covid-19	La Unión	16 marzo 2021	La Secretaría de Salud informó este martes en un comunicado que a la fecha en Morelos se han estudiado 305 mil 347 personas, de las cuales se han confirmado 67 mil 596 con coronavirus covid-19; 151 están activas y se han registrado cinco mil 258 defunciones.	<a href="https://launion.com.mx/morelos/avances/noticias/202042-en-morelos-67-596-casos-confirmados-acumulados-de-covid-19-y-5-258-decesos.html">https://launion.com.mx/morelos/avances/noticias/202042-en-morelos-67-596-casos-confirmados-acumulados-de-covid-19-y-5-258-decesos.html</a>	Bajo
Altas temperaturas	Temperaturas de hasta 41 grados	La Unión	16 marzo 2021	De acuerdo con el servicio meteorológico, en algunas zonas de Morelos se han alcanzado temperaturas de hasta 41 grados, alertó el titular de la Coordinación Estatal de Protección Civil Morelos (CEPCM), Enrique Clement Gallardo.	<a href="https://launion.com.mx/morelos/avances/noticias/202014-en-algunas-zonas-de-morelos-se-han-alcanzado-temperaturas-de-hasta-41-grados.html">https://launion.com.mx/morelos/avances/noticias/202014-en-algunas-zonas-de-morelos-se-han-alcanzado-temperaturas-de-hasta-41-grados.html</a>	Bajo

## INFORME DE RIESGOS METEOROLOGICOS

**Fuente:** Servicio Meteorológico Nacional de México, CONAGUA.

**DURANTE ESTE DÍA, EL FRENTE FRÍO NÚM. 36 OCASIONARÁ CHUBASCOS Y LLUVIAS PUNTUALES FUERTES EN ZONAS DEL SURESTE DE MÉXICO Y LA PENÍNSULA DE YUCATÁN**

Durante este día, el **frente frío Núm. 36** se desplazará sobre el sureste del país y la Península de Yucatán, ocasionando chubascos y lluvias puntuales fuertes las cuales se acompañarán de descargas eléctricas en zonas de dichas regiones. Mientras que, la **masa de aire frío** asociada al frente, tenderá a modificar sus características térmicas, sin embargo, mantendrá viento de componente norte en el Istmo y Golfo de Tehuantepec, y provocará fuertes ráfagas en el noreste de México. Por otro lado, un **canal de baja presión** sobre el interior del país en interacción con la **corriente en chorro subtropical**, ocasionarán lluvias y chubascos que se acompañarán de descargas eléctricas y posible caída de granizo en zonas del centro y occidente de México, así como, rachas de viento de fuertes a muy fuertes con probabilidad de tolvaneras en el norte del territorio nacional. Finalmente, continuará ambiente vespertino cálido a caluroso sobre la mayor parte del territorio nacional.

### Pronostico de Precipitación:

**Intervalos de chubascos (5 a 25 mm):** Hidalgo, Tlaxcala, Estado de México, Ciudad de México, **Morelos**, Guerrero, Oaxaca, Tabasco, Chiapas y Campeche.

### Pronostico de Temperaturas Máximas:

**Temperaturas máximas de 35 a 40 °C:** Sinaloa, Nayarit, Jalisco, Colima, Estado de México (suroeste), **Morelos**, Oaxaca (Istmo), Chiapas, Campeche, Yucatán y Quintana Roo.

### Pronostico en región Mesa Central:

**Cielo medio nublado a nublado con probabilidad de lluvias** puntuales fuertes en Puebla (sierra), chubascos en Hidalgo, Tlaxcala y **Morelos**, así como, lluvias aisladas en Guanajuato y Querétaro. Dichas lluvias se podrían acompañar de descargas eléctricas. Ambiente matutino de frío a fresco con heladas al amanecer sobre sierras de la región. Ambiente cálido a caluroso por la tarde. Viento de dirección variable de 10 a 25 km/h en la región, con rachas de 45 km/h.



<http://ssm.gob.mx>



Servicios de Salud Morelos



@MorelosSalud

Callejón Borda N°3 Col. Centro C.P. 62000  
 Teléfono (777) 312 62 31 / 314 33 36 ext. 222

Calle Gómez Azcárate No. 205, Col. Lomas de la Selva  
 C.P. 62270, Cuernavaca, Morelos. Tel.: 777 102 25 56

## INFORME DE MONITOREO VOLCÁNICO Y SISMOLÓGICO

**Fuente:** Servicio Sismológico Nacional, UNAM. / Centro nacional de Prevención de Desastres (CENAPRED)-SEGOB, SENEAM-SCT y NOAA.

En las últimas 24 horas, mediante los sistemas de monitoreo del **volcán Popocatepetl**, se detectaron **27 exhalaciones de baja intensidad y 87 minutos de tremor**. Adicionalmente se registró **un sismo volcanotectónico** hoy a las 00:43 h, con magnitud 2.0. Durante la mañana y **al momento de este reporte, se ha podido observar al volcán con una emisión ligera de vapor y gases volcánicos que se dispersa hacia el este sureste**.

NIVEL DE ALERTA	SEMAFORO	AMARILLO-FASE 2	RECOMENDACIONES PARA LA FASE AMARILLO FASE 2
	<b>Incremento de actividad:</b> <ul style="list-style-type: none"> <li>Pluma de vapor de agua y gas</li> <li>Ligera caída de ceniza en áreas cercanas</li> <li>Caída de fragmentos incandescentes</li> <li>Crecimiento y destrucción de domos de lava</li> <li>Posibilidad de flujos piroclásticos por explosiones</li> <li>Flujos de lodo o escombros de corto alcance</li> </ul>		<ol style="list-style-type: none"> <li>Continuar con el radio de seguridad de 12 km, por lo que la permanencia en esa área no está permitida.</li> <li>Controlar el tránsito entre Santiago Xalitlintla y San Pedro Nexapa, vía Paso de Cortés.</li> <li>A las autoridades de Protección Civil, mantener sus procedimientos preventivos, de acuerdo con sus planes operativos.</li> <li>A la población se le recomienda elevar la atención a los avisos de las autoridades de su localidad y se exhorta a no acercarse al volcán, y mucho menos al cráter.</li> <li>Mantenerse fuera de cañadas ante posibles flujos de lodo, principalmente en temporada de lluvias.</li> </ol>

### PRONOSTICO DE CAIDA DE CENIZA

En caso de una exhalación de ceniza volcánica, **el pronóstico de trayectoria hacia el este, cambiando al sureste y noreste** (simulando exhalación cada hora en las próximas 6 horas) a su paso por la zona oeste, centro, centro-sur, este-noreste, este y sureste del estado de Puebla y zona sur, sureste y este del estado de Tlaxcala, para las **primeras 12 horas de pronóstico**, (14:00 a las 02:00 hora local). Posteriormente para las últimas 12 horas de pronóstico, (02:00 a las 14:00 hora local del día siguiente), las trayectorias continuarán sobre la zona este-noreste, este y sureste del estado de Puebla; zona este del estado de Tlaxcala; zona centro del estado de Veracruz y zona norte del estado de Oaxaca.

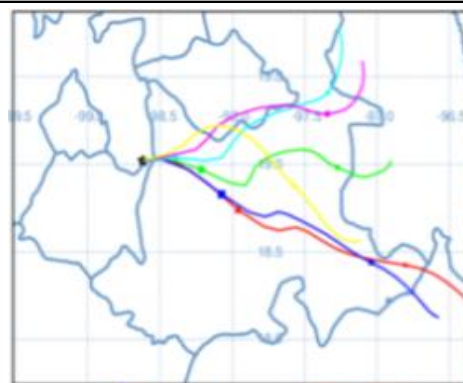

**SIN PRONOSTICO DE CAIDA DE CENIZA PARA EL ESTADO**

SISMOS	Se registró sismo de magnitud de <b>3.1 grados</b> Richter, a las 04:04:09 hrs con localización del epicentro a 24 km al noroeste de Villa de Álvarez, Colima. <b>NO PERCIBIDO EN EL ESTADO DE MORELOS.</b>	
	<b>REPORTE DE DAÑOS A LA POBLACION</b> Sin reporte de daños a la población ni a la infraestructura en salud.	



<http://ssm.gob.mx>



Servicios de Salud Morelos



@MorelosSalud

Callejón Borda N°3 Col. Centro C.P. 62000  
 Teléfono (777) 312 62 31 / 314 33 36 ext. 222

Calle Gómez Azcárate No. 205, Col. Lomas de la Selva  
 C.P. 62270, Cuernavaca, Morelos. Tel.: 777 102 25 56

## INFORME DE TEMPERATURAS Y CALIDAD DEL AIRE

Fuente: Comisión Estatal de Agua (CEAGUA)

ICA	CALIDAD DEL AIRE	RECOMENDACIONES A LA POBLACIÓN
0-50	Buena	No se anticipan impactos a la salud cuando la calidad del aire se encuentra en este intervalo.
51-100	Moderada	Las personas extraordinariamente sensitivas deben considerar limitación de los esfuerzos físicos excesivos y prolongados al aire.
101-150	Dañina a la salud de los grupos sensitivos	Los niños adultos activos, y personas con enfermedades respiratorias tales como el asma, deben evitar los esfuerzos físicos excesivos y prolongados al aire.
151-200	Dañina a la salud	Los niños adultos activos, y personas con enfermedades respiratorias tales como el asma, deben evitar los esfuerzos físicos excesivos y prolongados al aire libre; las demás personas, especialmente los niños, deben limitar los esfuerzos excesivos y prolongados al aire libre.
201-300	Muy dañina a la salud	Los niños adultos activos, y personas con enfermedades respiratorias tales como el asma, deben evitar todos los esfuerzos excesivos al aire libre; las demás personas, especialmente los niños, deben limitar los esfuerzos físicos excesivos al aire libre.
300+	Arriesgado	

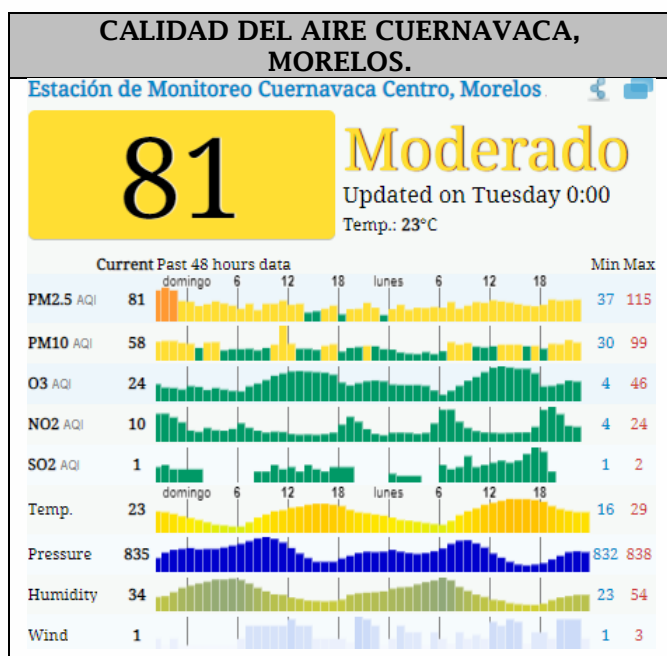

### PRONOSTICO DE TEMPERATURAS POR MUNICIPIO

Municipio	Min.	Max.	Municipio	Min.	Max.
Amacuzac	11°	38°	Tepalcingo	15°	35°
Cuatla	15°	33°	Ayala	14°	34°
Jiutepec	14°	33°	Huitzilac	03°	23°
Temixco	14°	36°	Tepoztlán	10°	35°
Tlaltizapan	14°	35°	Zacualpan	11°	30°
Axochiapan	16°	36°	Tlalquitenango	13°	40°
Cuernavaca	14°	34°	Puente de Ixtla	12°	38°
Jojutla	14°	39°			

Elaboró: Enrique Hernández  
Hidrometeorólogo

### TEMPERATURAS MAXIMAS Y MINIMAS, ÚLTIMAS 24 HRS

#### Mínimas

Huitzilac	03° 23°
Tetela del Volcán	11° 24°
Totolapan	12° 27°
Ocuituco	13° 27°

#### Máximas

Tlalquitenango	13° 40°
Jojutla	14° 39°
Axochiapan	16° 36°
Zacatepec	18° 36°

### PRONOSTICO DE LA CALIDAD DEL AIRE

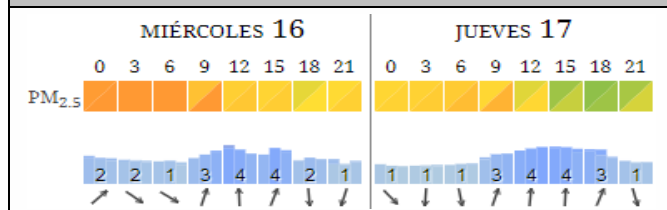

<http://ssm.gob.mx>



Servicios de Salud Morelos



@MorelosSalud

Callejón Borda N°3 Col. Centro C.P. 62000  
 Teléfono (777) 312 62 31 / 314 33 36 ext. 222

Calle Gómez Azcárate No. 205, Col. Lomas de la Selva  
 C.P. 62270, Cuernavaca, Morelos. Tel.: 777 102 25 56



**MORELOS**  
2018 - 2024

**SERVICIOS  
DE SALUD**

**Fecha:** 16 de marzo del 2021  
**Semana Epidemiológica:** 11  
**Área:** Coordinación de Vigilancia Epidemiológica, **UIES.**

## INFORME DE MONITOREO EPIDEMIOLÓGICO

**Fuente:** Jurisdicciones Sanitarias del estado de Morelos.

### **JURISDICCION SANITARIA I:**

- SIN EVENTOS EXTRAORDINARIOS.

### **JURISDICCION SANITARIA II:**

- SIN EVENTOS EXTRAORDINARIOS.

### **JURISDICCION SANITARIA III:**

- SIN EVENTOS EXTRAORDINARIOS.



<http://ssm.gob.mx>



Servicios de Salud Morelos



@MorelosSalud

Callejón Borda N°3 Col. Centro C.P. 62000  
Teléfono (777) 312 62 31 / 314 33 36 ext. 222

**Calle Gómez Azcárate No. 205, Col. Lomas de la Selva  
C.P. 62270, Cuernavaca, Morelos. Tel.: 777 102 25 56**